

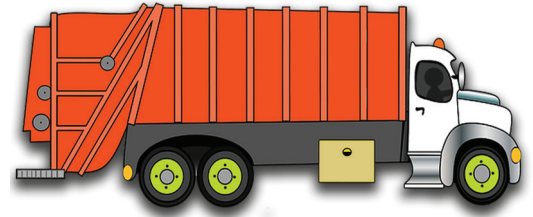

# GUARDA ESA BASURA!

Esta tabla le ayudará a encontrar el lugar apropiado para deshacerse adecuadamente de la basura y los escombros para que su propiedad cumpla con los requisitos.



VIOLACIÓN	SOLUCIÓN
Neumáticos de dumpings	Llame al 311 para programar una recolección de basura voluminosa. Llevarán hasta cuatro neumáticos por viaje. Siempre puede programar recolecciones adicionales para deshacerse de llantas adicionales.
Almacenar construcción materiales	Deseche los materiales de construcción en el Richland Reclamation Landfill, 2001 Ritchie Road, Upper Marlboro. Los vehículos se cobran por tamaño. Llame al 301-350-4059 para obtener más detalles, de lunes a viernes, de 7:00 AM-4:00 PM
Almacenar muebles viejos, electrodomésticos y accesorios rotos, basura y escombros	Llame al 311 para programar una recolección de basura voluminosa. De lunes a viernes, de 7:00 AM-7:00 PM
Mantener grandes cargas de basura que no califican para la recolección semanal	Transporte de artículos a Brown Station Road Sanitary Landfill, 11611 White House Road, Upper Marlboro. Llame al 301-952-7625 para obtener más detalles, de lunes a sábado, de 8:00 AM-3:30 PM
Albergar materiales peligrosos y aparatos electrónicos viejos en su propiedad	Lleve los materiales al sitio de aceptación de desechos domésticos peligrosos y al sitio de aceptación de reciclaje de productos electrónicos, 11611 White House Road, Upper Marlboro. De jueves a sábados, de 8:00 AM-3:30 PM

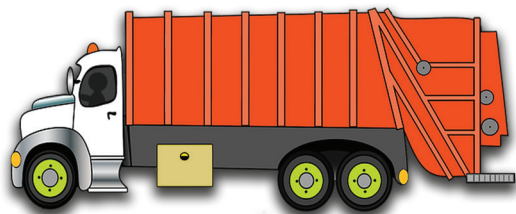

Para obtener más información, visite el sitio web del DoE en [environment.mypgc.us](http://environment.mypgc.us).



Angela D. Alsobrooks  
 County Executive



Melinda Bolling  
 Director